

PEDIATRIA DELS PIRINEUS S.C.C.L.P.

MEMÒRIA 2021
(SEGON ANY PANDEMIA COVID-19)



Índex

1. ATENCIÓ PEDIÀTRICA A L' ALT URGELL	4
A. ACTIVITAT ASSISTENCIAL	4
B. EQUIP ASSISTENCIAL	6
2. ATENCIÓ MATERNO-INFANTIL I GINECOLÒGICA A L'ALT URGELL	6
A. MODEL DE TREBALL	6
B. ACTIVITAT ASSISTENCIAL	6
C. EQUIP ASSISTENCIAL.....	7
3. ATENCIÓ PEDIÀTRICA AL PALLARS JUSSÀ, PALLARS SOBIRÀI ALTA RIBAGORÇA.....	8
A. ORGANITZACIÓ DEL TREBALL	8
B. EQUIP PROFESSIONAL	9
4. ACTIVITATS DE FORMACIÓ, DOCÈNCIA I RECERCA	9
A. COMUNICACIÓ	10
5. EXERCICI ECONÒMIC.....	10
6. ESTRUCTURA SOCIETÀRIA DE LA COOPERATIVA.....	11
7. ÀMBIT DE GESTIÓ SOCIETÀRIA	12
ANNEX 1	13
Formació any 2021	13

Després de 12 anys de treball al Pirineu, atenent des dels més petits fins als preadolescents i a les dones del Alt Pirineu, hem augmentat el numero de visites presencial des de l'any anterior, però amb molta visibilitat de la consulta telefònica i virtual. No és el que més ens agrada, però ha estat l'única manera de compaginar l'atenció presencial en mig la pandèmia amb èpoques d'alta incidència d'infecció de COVID-19 a la població.

També hem fet teletreball d'una part de la plantilla per a evitar posar en risc a tots els professionals, i això ens ha permet cobrir les baixes de les professionals que han patit la COVID o han tingut que fer confinament per contacte estret amb un pacient positiu.

Hem treballat també colze a colze amb les RECOs (referents Covid d'atenció primària) per a controlar la extensió de la pandèmia als centres educatius.

Al següent mapa es mostra la nostra àrea d'influència.

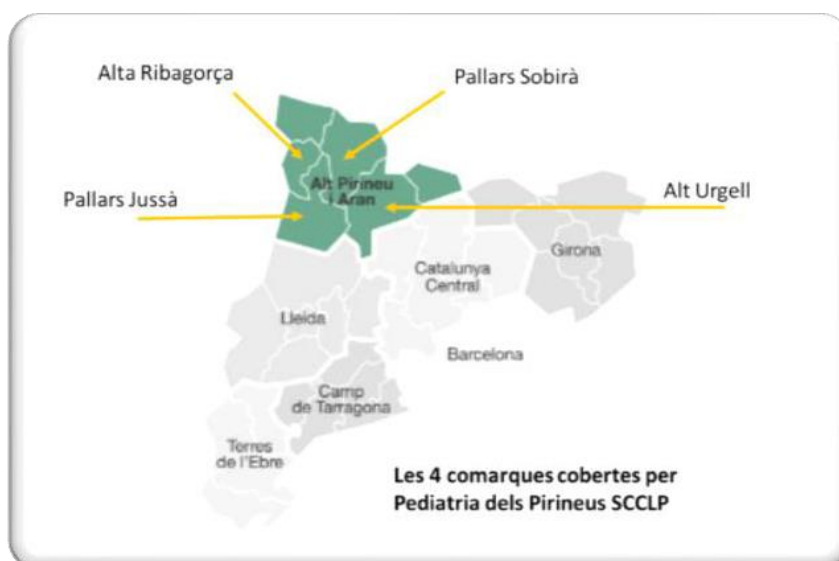

1. ATENCIÓ PEDIÀTRICA A L' ALT URGELL

A. ACTIVITAT ASSISTENCIAL

Des del punt de vista assistencial, durant el 2021 s'ha donat cobertura al 100% de l'activitat prevista, tant a nivell d'Atenció Primària de Salut (ABS La Seu d'Urgell i ABS Alt Urgell Sud) com a nivell hospitalari (Fundació Sant Hospital de La Seu d'Urgell, FSH), junt a l'**atenció telefònica** amb un total de **9852/any** al CAP de La Seu d'Urgell i **532/any** al Alt Urgell sud.

Hi ha 3 Unitats Bàsiques Assistencials (UBA) al CAP de la Seu amb els següents contingents: 745,717 i 692. A l'Alt Urgell Sud hi ha una UBA amb 417 pacients.

CAP	Dilluns	Dimarts	Dimecres	Dijous	Divendres
La Seu	Matí/ tarda	Matí/ tarda	Matí/ tarda	Matí Tarda(16-19 h)	Matí Tarda*(16-19h)
Oliana	Matí		Matí		Matí
Organyà (consultori local)	Matí				Matí
Coll de Nargó (consultori local)			Matí		
Fundació Sant Hospital	Matí **	Matí**	Matí**	Matí**	Matí**

Horaris d'assistència pediàtrica a l'atenció primària a l'Àrea Pediàtrica de l'Alt Urgell

(* durant el curs escolar), (** guàrdia localitzable la resta del dia 365 dies/any)

La consulta virtual s'ha fet a nivell del ECAP amb l' e-consulta amb un 18% de pacients que la utilitzen, ja que la nostra pagina web www.pediatriadelspirineus.org ha estat inactiva per procés de canvi.

L'indicador sintètic **EQA (Estàndard de Qualitat Assistencial)**, obtingut a través de l'aplicació informàtica ECAP han tingut una puntuació mitjana de **866,795** sobre 1000 i els **EQAF** (estàndard de prescripció farmacèutica) han tingut una puntuació de **8,5** sobre 10.

A l'activitat hospitalària dels pediatres també s'ha fet palesa l'empremta de la Covid-19, que ha mantingut una reducció dels ingressos, degut a la pràctica desaparició de les infeccions respiratòries estacionals típiques de la infància encara que si ha hagut un brot primaveral poc típic d'infecció per VRS.

Pediatría	Any 2021	Any 2020
Altes totals	37	37
Estada mitjana (dies)	1,97	2,43
Consultes externes	141	339
Índex reiteració	1,47	1,69
Urgències pediàtriques	1721	1428

Taula I. Activitat hospitalària del Servei de Pediatría a la FSH.

Pel que fa a l'atenció ambulatoria, s'ha mantingut l'oferta de visites d'atenció especialitzada a consultes externes:

- **Seguiment neonatal**, sense interrupcions,
- **Endocrinologia pediàtrica**.
- **Cardiologia pediàtrica**, s'ha mantingut la consulta telemedicina amb connexió en directe del Dr. Astete que realitza la visita i la ecocardiografia amb el Dr. Sergi César cardiòleg infantil, ubicat en l'hospital Sant Joan de Déu.

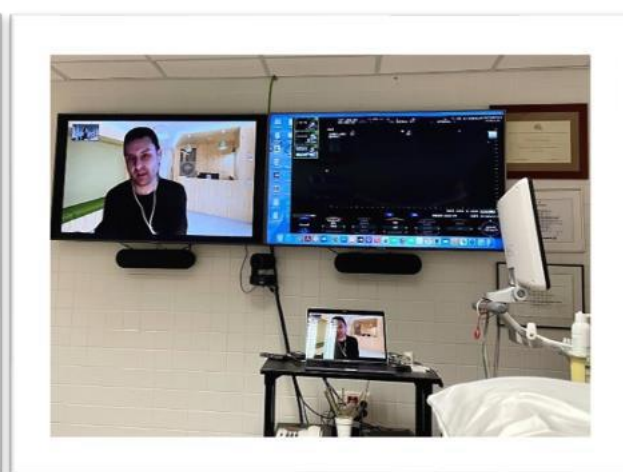
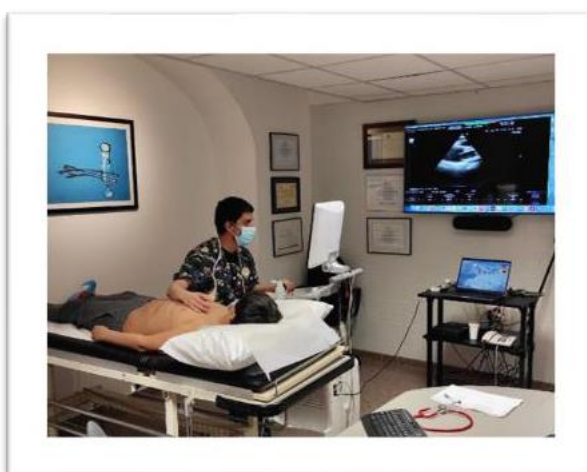

B. EQUIP ASSISTENCIAL

A partir del 17 de març ha estat efectiva l'excedència del Dr. Fàbrega que ha deixat la seva assistència mèdica i amb això la consulta de pneumologia pediàtrica, per dedicar-se a la seva labor com diputat del Parlament de Catalunya. Ara son set pediatres, sis tenen contracte del 100 % i un altre al 60%.

2. ATENCIÓ MATERNO-INFANTIL I GINECOLÒGICA A L'ALT URGELL

A. MODEL DE TREBALL

La Unitat Funcional Materno Infantil del Alt Urgell, iniciada el juny de l'any 2012, ha mantingut la seva activitat, integrant la tasca dels ginecòlegs socis de la cooperativa amb la de les llevadores contractades per la FSH, tot plegat sota la dependència funcional de la Direcció Assistencial de Pediatría dels Pirineus.

B. ACTIVITAT ASSISTENCIAL

Els resultats assistencials d'aquesta Unitat segueixen en un nivell satisfactoris, amb un lleu descens de la natalitat a la Comarca de l'Alt Urgell, com a la resta de Catalunya.

La **xifra de parts total** ha estat de **100**, i seguim amb un baix percentatge de **cesàries**, aquest any **16 %**. Així mateix, s'ha consolidat el programa de **l'alta precoç de les parteres** amb part no complicat (entre les 8 i 24 hores post-part), aconseguint que un **62 %** del total de dones s'han acollit a aquesta opció, molt afavorit aquest any per la pandèmia. Per tot plegat s'ha assolit una excel·lent gestió d'estades (estada mitjana de 1'67 dies)

Aquest programa d'alta precoç postpart, que es coordina amb el grup de suport postpart (reconegut l'any 2014 pel Ministerio de Sanidad com una de les Bones Pràctiques a nivell estatal sobre Salut Sexual i Reproductiva), ja inclou tant els parts vaginals, com les cesàries, entre les 24-48 hores postpart, amb excel·lent acceptació i sense complicacions.

Respecte del programa de promoció de la **lactància materna**, i gràcies a l'acció conjunta de l'atenció primària i especialitzada, en el camp de l'educació sanitària, amb

grups de pre-part i post-part, s'aconsegueixen xifres d'adherència molt elevades (**90 % a l'alta de l'hospital**) la següent taula es mostra de manera resumida els principals indicadors de l'activitat toco- ginecològica afectats alguns d'ells per la situació epidemiològica.

Tocoginecologia	Any 2021	Any 2020
Altes totals	141	154
Estada mitjana (dies)	1,67	1,67
Intervencions quirúrgiques	31	31
Parts	100	110
% cesàries	16%	11,82%
Taxa d'ambulatorització bruta	34,48%	43,33%
Cirurgia menor ambulatoria	82	12
Consultes externes	1749	1502
Índex reiteració	1,16%	1,09%
Temps d'espera 1a visita (dies)	31	64-17

Taula II. Activitat hospitalària dels Serveis de Ginecologia i Obstetrícia.

C. EQUIP ASSISTENCIAL

En aquest moments una de les nostres ginecòlogues, la Dra. Gascón està d'excedència des de el 1 de setembre del 2020 i per això s'ha contractat a la Dra. Colina al 40% i al Dr. Castillo al 60 % per cobrir aquesta excedència. La resta de ginecòlegs, Dr. Moreira, Dr. Vila i Dra. Bragulat, segueixen amb el seu treball habitual amb contractes del 100%, 70% i 35% respectivament, i dos ginecòlegs més, Dr. Ciompi i Dr. Bejarano) per cobrir guàrdies.

Les llevadores pertanyen a FSH però funcionalment estan adherides al nostre sistema de treball.

A finals d' octubre del 2021 el CatSalut autoritza la ampliació de la cartera de serveis de la Fundació Sant Hospital para la realització d'**interrupció voluntària de l'embaràs farmacològica**, i des de el mes de novembre s'ofereix aquest servei a través de les llevadores del nostre hospital junt a dos dels nostres ginecòlegs.

3. ATENCIÓ PEDIÀTRICA AL PALLARS JUSSÀ, PALLARS SOBIRÀ I ALTA RIBAGORÇA

Des de el 1 d'octubre del 2017 la cooperativa assumeix l'atenció pediàtrica de les comarques del Pallars Jussà, Pallars Sobirà i Alta Ribagorça, junt a dues pediatres del ICS.

A. ORGANITZACIÓ DEL TREBALL

CAP	Dilluns	Dimarts	Dimecres	Dijous	Divendres
Tremp	matí	tarda	matí	matí	matí
Pobla de Segur	tarda	matí	matí	Matí i tarda	
Sort	matí	Matí i tarda	matí (c/14 dies també a consultoris locals)	Matí i tarda	
Pont de Suert	matí		matí	tarda	

Des del punt de vista assistencial, durant el 2021 s'ha cobert el 100% de l'activitat prevista, tant a nivell de primària, als ABS Tremp, Pobla de Segur, Pallars Sobirà (amb activitat a Sort i també als consultori local de Llavorsí) i a l'Alta Ribagorça, a Pont de Suert; com a nivell hospitalari, a l'hospital Comarcal del Pallars a Tremp, junt a les **consultes telefòniques** amb un total de **8700/any** entre tots els centres d'atenció primària.

Els indicadors s'han mantingut en bones puntuacions recuperant-se després de la pandèmia, **EQAs (qualitat atenció)** han tingut una mitja de **698** sobre 1000 i **EQPF (qualitat de farmàcia) 9** sobre 10. A nivell hospitalari destaca l'augment tant de les urgències pediàtriques com de les altes hospitalàries. En canvi han baixat els parts encara que baixant també el índex de cesàries.

Es manté l'atenció especialitzada en dues àrees:

- Seguiment neonatal
- Teràpia manual pediàtrica

	Any 2021	Any 2020
Altes totals	51	28
Estada mitjana (dies)	2,40	2,57
Consultes externes	3	14
Urgències Pediàtriques	729	530
Parts	56	78
Cesàries (%)	30,36%	34,62%

Taula V. Activitat hospitalària del Servei de Pediatría a la HCP

B. EQUIP PROFESSIONAL

Aquest any l'equip professional es troba al 100%. Al CAP de Tremp treballen la Dra. Sepúlveda i la Dra. Hernández, al Cap de Sort la Dra. Oglesby i la Dra. Alcover i al CAP de Pont de Suert la Dra. Álvarez i al CAP de la Pobla de Segur la Dra. Llusà. Amb el Dr. Bilbao i la Dra. Martin completen l'assistència als CAPs i al hospital del Pallars a Tremp.

4. ACTIVITATS DE FORMACIÓ, DOCÈNCIA I RECERCA

Durant el 2021 s'ha restablert les rotacions de:

- Estudiants de 6e de Medicina de la UDL, que han fet una rotació d'un mes (juliol, agost, setembre i novembre) cadascú als CAPs de l'Alt Urgell i a la Fundació Sant Hospital

- Residents de tercer any de pediatria

Dra. Anna Cegarra Besora del **Hospital Germans Trias i Pujol de Badalona** els mesos de maig i juny .

Dra. Anna Borja Lloret del Hospital del Mar de Barcelona al mes de juliol.

A l'Annex 1 consten les diferents accions i xerrades comunitàries per grups adequats a la situació epidemiològica del moment. De la mateixa manera la majoria dels cursos han passat a format online encara que alguns s'han pogut fer la formació presencial.

A. COMUNICACIÓ

En relació a les accions de promoció, la pàgina web de la societat cooperativa segueix essent una eina de referència per a la divulgació pediàtrica, no només al nostre àmbit territorial, sinó a tot Catalunya. Aquest any estem de canvis i fins el 31/08 /2021 que es va tancar l'antiga web s'havien registrat 11,975 visites, 50 visites/dia, amb 2,09 pàgines/visita i 1,06 segons de mitjana per visita.

Tanmateix, les xarxes socials de Pediatría dels Pirineus són també un excel·lent mitjà de comunicació, amb 902 "likes" a la nostra pàgina de Facebook i 2267 seguidors a Twitter.



PediatríaPirineus

@PedPirineus

Cooperativa de professionals que gestionem l'atenció ginecològica/obstètrica a Alt Urgell i pediàtrica a Alt Urgell, Pallars (Jussà i Sobirà) i Alta Ribagorça

pediatriadelspirineus.org

Data de registre: juliol de 2012

1.457 Seguint 2.267 Seguidors



Fotos



5. EXERCICI ECONÒMIC

Respecte a la memòria econòmic-financera, el resultat de l'exercici no es disposa en la data de confecció de la memòria, malgrat que es preveu un resultat equilibrat.

Els ingressos provenen en la seva totalitat de la facturació del Concert del CatSalut.

Respecte de les despeses, la part més destacada correspon al capítol de personal, i la resta fonamentalment a les partides fixes de gestoria, la repercussió dels serveis professionals i jurídics, i l'assegurança de responsabilitat civil professional.

El seguiment pressupostari es va realitzar mitjançant reunions trimensuals amb el responsable de l'outsourcing amb l'empresa BDO.

6. ESTRUCTURA SOCIETÀRIA DE LA COOPERATIVA

A nivell de estructura de socis treballadors durant el 2021 la **Dra. Gloria Ruiz** s'ha mantingut com a Directora Assistencial de Pediatria dels Pirineus SCCLP.

El **Dr. Jordi Fàbrega**, des del març del 2021 està d'excedència es dedica la seva tasca al ajuntament de la Seu d'Urgell com a vicealcalde i al Parlament de Catalunya com diputat electe.

A l'Àrea Pediàtrica de l'Alt Urgell, la resta de pediatres estan en actiu. La **Dra. Ruiz**, **Dra. Iglesias**, **Dra. Valencia**, i **Dr. Rosell** son socis al 100% de jornada, essent la Dra. Ruiz la directora assistencial de Pediatria dels Pirineus, i com a contractades la **Dra. Reinos**a i **Dr. Astete** (100% de la jornada) i la **Dra. Quiroga** (60% de jornada).

En quant als ginecòlegs de la zona de l'Alt Urgell, tenim com a socis en actiu dos ginecòlegs, **Dr. Vila** al 70% de jornada i **Dra. Bragulat** al 35%, ja que la Dra. Gascón està d'excedència des de agost del 2021 i com a contractats el **Dr. Moreira** a 100% de jornada i el **Dr. Ciompi**, el **Dr. Bejarano** com a suport per a guàrdies. Per cobrir la Dra. Gascón hem contractat a la **Dra. Colina** y al **Dr. Castillo** al 40 y 60 % respectivament.

Amb l'ampliació a la zona del Pallars /Alta Ribagorça, segueixen com a sòcies al 100% de jornada la **Dra. Hernández** i la **Dra. Sepúlveda**, i la **Dra. Álvarez** al 70%, i el **Dr. Bilbao**, la **Dra. Oglesby** i la **Dra. Martín** contractats a jornada completa

Completen l'activitat pediàtrica a aquesta zona la **Dra. Alcover** i la **Dra. Llusà**, que pertanyen a l'ICS, tot i dependre funcionalment de la cooperativa. Cal recordar que la Dra. Alcover és la coordinadora territorial.

L'Hospital Sant Joan de Déu és un soci col·laborador, representat pel **Dr Josep Serrat**, que a l'hora és Secretari del Consell rector.

Per tant, actualment tenim 7 socis treballadors pediatres, 2 socis treballadors ginecòlegs, l'HSJD com a soci col·laborador (entitat jurídica) i 6 contractats pediatres i 5 ginecòlegs. En total 9 FTE de socis i 6,7 FTE de contractats.

7. ÀMBIT DE GESTIÓ SOCIETÀRIA

Des del punt de vista normatiu, la relació d'activitats de gestió de la Societat Cooperativa han estat:

- 6 de juliol del 2021: Consell Rector: tancament de l'exercici econòmic del 2020 i renovació de membres del Consell Rector.
- Consell Rector:
 - Presidenta: Dra. Gloria Ruiz Aragón
 - Secretari: Orde Hospitalària Sant Joan de Déu, representat pel Dr. Josep Serrat Tarrés
 - Vocal: Dra. Annabel Gascón Chopo
 - Vocal: Dra. Patricia Hernández Arancón
- Interventora: Dra. Tatiana Valencia Ichazo

Es segueix amb l'assegurança anual de responsabilitat civil amb Sham.

Seguim incorporats, i per tant essent socis de ACEBA (Associació Catalana d'Entitats de Base Associativa), i seguim federats dins de la Federació Catalana de Cooperatives de Treball.

Dra. Gloria Ruiz Aragón

Directora assistencial Pediatría dels Pirineus S.C.C.L.P.

GLORIA RUIZ
ARAGON - DNI
25414294F

Firmado digitalmente por
GLORIA RUIZ ARAGON -
DNI 25414294F
Fecha: 2022.02.10
14:02:28 +01'00'

La Seu d'Urgell, a 10 de Febrer del 2022

ANNEX 1

Formació any 2021

Activitat a la comunitat.

Salut i escola	T. Parra, N. Méndez, L. Castellarnau	Instituts de La Seu, curs lectiu
Salut i escola	M. Figueroa, M. Mata, E. Prat, N. Tomàs	Instituts de la Pobla de Segur, Pont de Suert, Sort i Tremp, curs lectiu
Sessions pre-part	Dra. Iglesias	anual
Sessions post-part	Dra. Iglesias	anual
"IMPLANTACIÓ 2a. FASEDEL PROGRAMA DECRIBRATGE PRENATAL D'ANOMALIES CONGÈNITES: ADN fetal en sang materna risc intermedi."	Ginecòlegs i llevadores	19 de febrer
Curso online suelo pélvicoIVI Global Education	Dra. Bragulat	2/05-15/06
Curso online implante contraceptivo, Sociedad española de contracepción.	Dra. Bragulat	setembre
Webinar: <u>Endometriosis y fertilidad (Dexeus)</u>	Dra. Gascón i Dra. Bragulat	4 de febrer: 2 hores
Curs de referent en reproducció assistida ASSIR online	Dra. Bragulat	29/09-13/12
Formadors ocasionals Unió consorci formació	Dra. Bragulat	9/11-9/12
Gestió d'emocions Unió consorci formació	Dra. Bragulat	5/10-23/11
Habilidades en tococirugía, Hospital Sant Joan de Déu	Dr. Castillo	22/10
Expertos en técnicas de imagen en patología mamaria, online Aula Panamericana	Dr. Castillo	15/04- 24/07

Máster en Actualización en Patología del Tracto Genital Inferior y VPH	Dr. Moreira	curs 2021
2º Edición del curso online sobre THM de la AEEM	Dra. Colina	7/10-19/11
Habilidades en tococirugía Hospital Sant Joan de Déu	Dra. Colina	22/10
Expertos en técnicas de imagen en patología mamaria, online Aula Panamericana	Dra. Colina	15/04- 24/07
Formació continuada FSH	Dr. Vila	anual
Reunions grup de treball de salut Mediambiental pediàtrica de la SCP	Dra. Iglesias	bimensuals
Reunions Salut i Escola	Dra. Ruiz	curs escolar
Reunions COPEDICAT	Dra. Ruiz Dra Alcover	cada divendres
Actualització Endocrinología Pediàtrica	Dra. Ruiz	21 octubre
Curs d'actualització pediàtrica, Reus	Dra. Ruiz Dra. Valencia Sra. Parra Sra. Méndez	15-16 octubre
Patologías pediátricas para profesores	Dr. Astete Dra. Quiroga	Novembre
Coordinacions amb serveis Socials, EAIA, CDIAP de zona, SIFE, CSMIJ	Dra. Hernández, Dra. Alcover, Dra. Sepúlveda Dra. Iglesias, Dra. Valencia, Dra. Ruiz, Dr. Rosell, Dr. Bilbao, Dra Llusà, Dra. Álvarez	Tot l'any
Curs RCP bàsica per a mestres educació infantil escola La Salle (Seu d'Urgell)	Dra. Iglesias	setembre
Taller alimentació saludable al'Escola Miret i Sans a Cicle mitjà i Superior	Dra. Iglesias	octubre
Sessió escola Pau Claris, la Seu d'Urgell (protocol d'actuació davant crisi convulsiva)	Dra. Iglesias	març i octubre

Procés participatiu per elaborar futur document 'Programa infància amb salut' de la secretaria de Salut pública amb col·laboració del Departament de salut de la generalitat de Catalunya	Dra. Iglesias	abril
Tutoria residents i estudiants de medicina UdLL	Dra. Iglesias Dra. Valencia Dra. Ruiz	tot l'any
Elaboració protocol territorial Alt Pirineu i Aran dels Trastorns de la Conducta Alimentària (TCA)	Dra. Alcover Dra. Hernández	juny-setembre

Cursos i formació

Webinar ICS. Un mes de vacunació en front Covid19	Dra. Hernández	3 febrer
III Jornada de Vacunes de la Societat Catalana de Pediatría. online	Dra. Ruiz, Dra. Hernández Dra. Alcover Dr. Bilbao	5 febrer
Webinar Recerca Vall d'Hebron. Copedcat. Dr. Soriano	Dra. Ruiz Dra. Hernández	10 febrer
Paediatric Nutrition Course. Nutrinfant Challenge online	Dra. Hernández	febrer-març
Webinar HSJD. Los niños ¿ son víctimas o protagonistas de la Covid-19?	Dra. Hernández	2 març
Webinar ICS. Evidència actual i maneig infecció Sars- CoV2 en la dona embarassada i puèrpera	Dra. Hernández Dra. Alcover	10 febrer
Curs sobre protecció dades. Tremp.	Dra. Hernández Dra. Sepúlveda Dra. Alcover	13 abril
Las emergencias pediátricas: ¿ estamos preparados? Online. Formación Servicio Urgencias Hospital de Cruces	Dra. Hernández	27 abril
Webinar HSJD. Telemedicina y sus aplicaciones	Dra. Hernández	27 abril
Prevenió de la EMI ACWY desde el lactante per a pediatres. online	Dra. Ruiz Dra. Hernández	4 març
Inmovilización, transferencia y triaje en el trauma grave pediátrico SJD presencial	Dra. Álvarez	20 maig
Mindfulness para personal sanitario. SJD online	Dra. Álvarez Dra. Alcover Dra. Sepúlveda	15 al 19 març
Curs formació continuada COMLL, online	Dra. Valencia Dra. Quiroga Dra. Reinoso Dra. Hernández Dra. Oglesby Dra. Llusà	febrer-juny
Mejorando la atención de la crisis asmática. Online. Formación Servicio Urgencias Hospital de Cruces	Dra. Hernández	19 maig
Jornadas SEM. Actualización en emergencias pediátricas	Dra. Quiroga	1/07
Formació online Codi Risc Suïcidi. Dra. Montagut.	Dra. Hernández	1 juliol
"Epidemic Ethics: Children and COVID-19 Vaccination: Ethical Issues and Considerations".	Dra. Alcover	13 Setembre
V Jornada catalana de actualización en	Dra. Quiroga Dra.	8/10

infectologia pediàtrica	Hernández Dra. Sepúlveda	
9a Jornada d'Actualització en Pediatria d'Atenció Primària. SCP. Online	Dra. Hernández Dra. Alcover	27/10
Manejo de atención primaria de la patología urológica infantil	Dra Quiroga Dra. Hernández Dra. Sepúlveda	26/11
Curso de actualización en pediatría COMLL	Dra. Quiroga	febrero- abril
Protocol d'actuació davant de maltractaments a la infància i l'adolescència en l'àmbit sanitari	Dra. Quiroga Dra. Hernández Dra. Iglesias Dra. Alcover Dr. Bilbao Dra. Sepúlveda Dra. Álvarez	18/05- 18/06
Encuentro digital SEUP. Patología infecciosa en urgencias pediátricas. ¿Qué hay de nuevo?	Dra. Quiroga	10-11/11
Experto en Psiquiatría del Niño y del Adolescente. Universidad de Aula Panamericana.	Dra. Oglesby	juny - desembre 2021
Lecciones aprendidas de la COVID-19, Continuum	Dra. Oglesby Dr. Bilbao	gener - març 2021
Curs de EFE (Equips Funcional d'Experts) Abús Sexual Infantil Conexions online decoordinació amb equip EFE de l'HAV	Dr Rosell Dra Llusà Dra Llusà Dr. Rosell	4 juny-2021
Rotació por UFAM de HSJD	Dr. Rosell Dra. Llusà	21 juny 1 i 2 juliol
Subcomissions Infància (Mínim 4)	Dr. Rosell Dra. Iglesias Dra. Ruiz Dra. Valencia	Tot l'any
Curs Sepsi en FSH	Dr. Rosell	14 sept
EFE Territorial	Dr. Rosell	29 sept
Webinar SCP: tests ràpids en Primària	Dr. Rosell Dra. Iglesias	29 sept
VIII Jornada Treball CSMIJ: Actualització i abordatge TOC	Dr. Rosell Dra. Hernández Dra. Oglesby Dra. Alcover Dra. Álvarez	15 oct
Reunions amb escoles, Institut, escola i salut, pares imares (comunitaria) , EAIA, Serveis Socials, Ajuntaments Mossos... de L'Alt Urgell Sud	Dr. Rosell Dra. Iglesias	Tot l'any
Curs Progresos en pediatria de HSJD	Dr. Rosell	4 i 5 nov

V Jornada Catalana infectologia pediàtrica	Dr. RosellDr. Ruiz Dra. Quiroga	8 Oct
Alergologia Pediatria Continuum	Dra. Reinoso	4/3/21-24/4/21
Radiología pediátrica más allá de la Covid 19, HSJD	Dra. Reinoso	20/4-7/5/21
Imagen en urgencias pediátricas III HSJD	Dra. ReinosoDra. Quiroga	11/11/21-25/11/21
Reunions PROA territorial AGA Pallars/AGA Alta Ribagorça	Dra. Hernández	18/5 17/6 28/10 21/12
Curs Formació Continuada de la Societat Catalana de Pediatria 2020-2021	Dra. HernándezDra. Alcover	21 gener 15 abril 21 octubre
Comissió de Treball per al Protocol Territorial Pallars del TCA	Dra. Alcover Dra. Hernández	16/6 22/9
III Jornada de atención al niño que no se cura y la muerte en pediatría.	Dra. AlcoverDra. Oglesby	febrero
Plenari VinCat PROA Pediatria. Presentació de resultats 2020 i perspectives de futur. Online	Dra. Hernández	13 desembre
Guies per a la intervenció en infància i adolescència en casos de revelació de violència sexual. Online	Dra. HernándezDra. Álvarez	11 juny
Presentació Protocol Territorial per a l'abordatge en les dificultats en el llenguatge orals dels infants en edat escolar	Dra. HernándezDra. Alcover	9 juny
"Patología ortopédica. Una consulta frecuente" Webinar HSJD	Dra. Alcover	22 juny
Sueroterapia en diferentes situaciones clínicas	Dra. Quiroga	21/09
Urgencias estivales de Continuum	Dra. Quiroga	Marzo-abril
Infectología Pediátrica de continuum.	Dra. Quiroga	Enero-febrero
Reto derma	Dra. Quiroga	Junio
Infectología Pediátrica. Actualización en enfermedades infecciosas prevalentes. 2021. Continuum	Dra. Hernández	Mayo
Dermopediatrics	Dra. Iglesias Dra. Quiroga	Març
Curs anual de pediatria Pediameting	Dra. Iglesias Dra. Ruiz Dra. Valencia	tot l'any

'Pediàtres de ponent'	Dra. Quiroga Dra. Reinosa Dra. Alcover Dra. Sepúlveda Dra. Oglesby Dra. Llusà Dra. Àlvarez	
Curs formació continuada pediatria, la Seu d'urgell	Dra. Iglesias Dra. Ruiz Dra. Valencia Dra. Quiroga Dra. Astete Dr. Rosell Dra. Reinosa	Dimarts (tot l'any) en funció de la situació epidemiològica
Curs formació continuada pediatria, Trepç	Dra. Hernández Dra. Alcover Dr. Bilbao Dra. Sepúlveda Dra. Llusà Dra. Àlvarez	Dimecres alterns (tot l'any) en funció de la situació epidemiològica.
I Reunió virtual SCP	Dra. Ruiz Dra. Valencia Dra. Quiroga Dra. Hernández Dra. Alcover Dra. Llusà	27-28 maig
Reunions VinculHos AP- Hospital Sant Joan de Déu	Dra. Ruiz	trimensuales
Programa cribatge hipoacusia neonatal Departament de Salut	Dra. Ruiz	9 novembre
3a edició Puesto al día en... Webinars de Formación de Pediatria. HSJD. Online.	Dra. Oglesby	febrero - mayo

Pòsters, articles, comunicacions presentades

Household SARS-CoV-2 transmission and children: a network prospective study," will be published in Clinical Infectious Diseases. Clinical Infectious Diseases.	Dra. Ruiz	Abril 2021
"Alteraciones emocionales y de la conducta de la población pediátrica en el contexto de la pandemia de la COVID-19" Curso de Actualización en Pediatría de la AEPap 2021	Dra Alcover Dra. Alvarez (XaRePAP)	del 10/03 al 15/05
"Estado de la salud mental infantojuvenil en el contexto de la pandemia de la COVID- 19" Curso de Actualización en Pediatría de la AEPap 2021	Dra. Alcover (XaRePAP)	del 10/03 al 15/05
Fiebre, irritabilidad y dolor cervical, siempre meningitis? Poster Reunión SCP	Equipo pediatria	27-28/05
Disfagia Psicogena.	Equipo de pediatria Alt Urgell	27-28/05
Síndrome de opsoclonus -mioclonus- Atàxia Post Hematomasubdural(pòster Reunió SCP)	Equipo de pediatria Pallars	27-28/05
Estat de la salut mental infanto-juvenil en el context de la pandèmia de la COVID-19. Pòster I reunió virtual SCP. Premi al millor pòster.	Dra. Alcover Dra. Alvarez (XaRePAP)	27-28/05
Moderadora en una sessió de comunicacions orals. I reunió virtual SCP	Dra. Alcover	27-28/05
Document 'Esmorzars i berenars saludables' elaborat conjuntament amb el consell comarcal de la Seu d'Urgell	Dra. Iglesias	octubre
9ª Jornada d'actualització en Pediatría d'Atenció Primària: Xarxa XAREPAP, resultats estudi PEDSAME: evolució de la salut mental infantojuvenil a Catalunya en el context de la pandèmia per la covid-19 durant el curs escolar 2020-2021	Dra. Alcover	27/10
VIII Jornada de treball Atenció Primària de Salut i Salut Mental Infantil i Juvenil. Presentació del treball: Estat de la salut mental infanto-juvenil en el context de la pandèmia de la COVID-19.	Dra. Alcover	15/10
Tratamiento de la Sarna Neonatal: ¿es la permetrina tópica una opción segura?	Dra.Iglesias Dra.Valencia Dra.Ruiz	octubre (sepeap 2021)
Estado de la salud mental infantojuvenil durante la primera ola de la pandemia de la COVID-19 y al inicio del curso escolar 2020-2021. An Pediatr (Barc). 2021;95(95):354-363.PMID:34642588.		Noviembre

Investigació

PIDIRAC	Gener- Desembre 2021	Dra. Valencia Dra. Llusà
COPEDICAT (2ª part: Clinical symptoms)	Gener -Desembre 2021	Dra. Ruiz Dra. Oglesby Dra. Alcover
PROA	Curs lectiu	Dra. Valencia Dra. Quiroga Dra Alvarez Dra Hernández
Estudio clínico de parada cardiaca intrahospitalaria en la infancia (hosp. GregorioMarañon) PACHIN	En curso	Dra. Quiroga Dra. Valencia
Estudi COVIDPAP (Características clínicas de la covid-19 desde la perspectiva de la pediatría de Atención Primaria)	Dra. Iglesias Dra. Reinoso Dra. Quiroga Dra. Alcover	gener-abril 2021
Xarxa de Recerca en Pediatría d'Atenció Primària (XaRePAP)	Dra. Alcover Dra. Álvarez Dra. Iglesias Dra. Valencia Dra. Reinoso Dra. Quiroga	Gener-deseembre 2021