



Pediatría dels Pirineus S.C.C.L.P.

# Memòria 2022

Dra. Gloria Ruiz

## INDEX

INTRODUCCIÓ .....	2
1.- ATENCIÓ PEDIÀTRICA A L'ALT URGELL.....	3
A.- ACTIVITAT ASSISTENCIAL.....	3
B.- EQUIP ASSISTENCIAL.....	4
2.- ATENCIÓ OBSTÈTRIC-GINECOLÒGICA A L'ALT URGELL .....	5
A.- ACTIVITAT ASSISTENCIAL.....	5
B.- EQUIP ASSISTENCIAL.....	5
3. ATENCIÓ PEDIÀTRICA AL PALLARS JUSSÀ, PALLARS SOBIRÀ I ALTA RIBAGORÇA .....	6
A.- ORGANITZACIÓ DEL TREBALL.....	6
B.- EQUIP PROFESSIONAL.....	8
4.- ACTIVITATS DE FORMACIÓ, DOCÈNCIA I RECERCA .....	8
5.- COMUNICACIÓ.....	9
6.- EXERCICI ECONÒMIC .....	10
7.- ESTRUCTURA SOCIETÀRIA DE LA COOPERATIVA .....	10
8.- ORGANIGRAMA .....	12
9.- ÀMBIT DE GESTIÓ SOCIETÀRIA.....	13
ANNEX 1: àmbit del coneixement.....	14
Cursos .....	14
Xerrades .....	22
Articles, publicacions.....	23
Formació.....	24

## INTRODUCCIÓ

El 2022 ha estat un any de normalitat post pandèmica, en el que l'activitat ha tornat a ser majoritàriament presencial, mantenint però l'assistència telefònica i la virtual, bé a través de l'e-consulta com del propi consultori virtual de la Cooperativa.

Seguim prestant l'atenció pediàtrica integral, tant primària com hospitalària, a les comarques de l'Alt Urgell, a ambdós Pallars i a l'Alta Ribagorça i l'atenció obstètrica- ginecològica a l'Alt Urgell, on la Cooperativa s'ha consolidat com una Unitat Funcional Matern-Infantil.

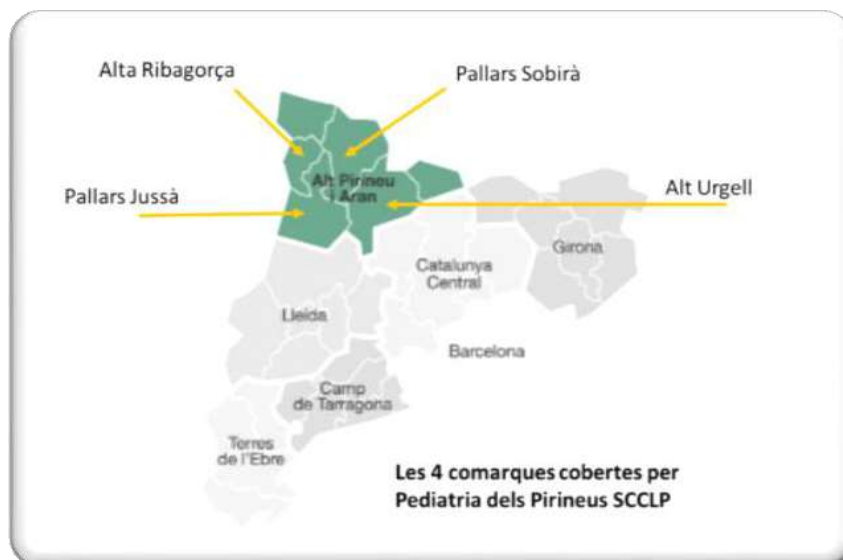

## 1.- ATENCIÓ PEDIÀTRICA A L'ALT URGELL

### A.- ACTIVITAT ASSISTENCIAL

Es treballa amb 3 Unitats Bàsiques Assistencials (UBA) al CAP de la Seu, amb el següents contingents

CAP	Dilluns	Dimarts	Dimecres	Dijous	Divendres
La Seu	Matí/ tarda	Matí/ tarda	Matí/ tarda	Matí Tarda(16-19 h)	Matí Tarda*(16-19h)
Oliana	Matí		Matí		Matí
Organyà (consultori local)	Matí				Matí
Coll de Nargó (consultori local)			Matí		
Fundació Sant Hospital	Matí **	Matí**	Matí**	Matí**	Matí**

Horaris d'assistència pediàtrica a l'atenció primària a l'Àrea Pediàtrica de l'Alt Urgell. \* Durant el curs escolar; \*\* Guàrdia localitzable la resta del dia 365 dies/any.

La consulta virtual s'ha seguit fent mitjançant consultes telefòniques, e-consulta i consultes virtual a través de la nostra pàgina virtual, [www.pediatriadelspirineus.org](http://www.pediatriadelspirineus.org)

Mantenint la qualitat assistencial hem obtingut la millor puntuació de Catalunya en l'indicador sintètic EQA pediàtric (Estàndard de Qualitat Assistencial) al CAP de la Seu d'Urgell, amb una mitjana a tota la comarca de 901,595 sobre 1000.

L'EQAF (estàndard de prescripció) es manté a 8 sobre 10.

## S/ EQA Pediatria desembre 2022

EQA pediàtric	des-22
Alt Urgell Sud	816,23
Pallars Sobirà	799,06
Pobla de Segur	866,02
Alta Ribagorça	771,55
La Seu d'Urgell	986,96
Tremp	866,9
Puigcerdà	563,35
Aran	750,47
Mitjana RS	909,16
Mitjana Altres proveïdors	335,77
Catalunya	965,51

	Mitjana ICS Catalunya	Mitjana RSADPA	Mitjana altres proveïdors
EQAs Pediatria	905,51	909,16	335,77

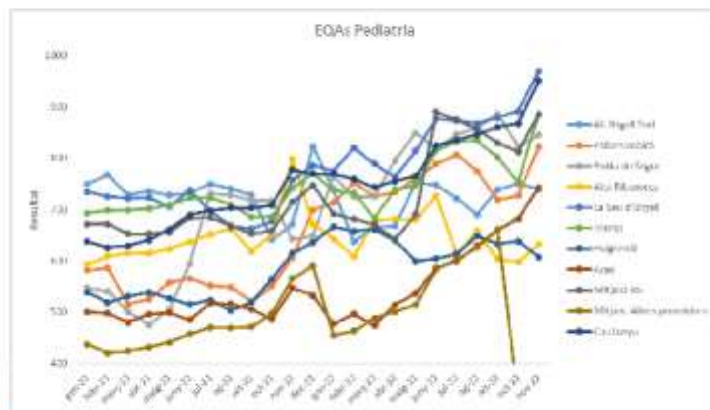

Pel que fa al volum d'activitat hospitalària, s'ha notat la influència de la tornada a l'escola i la represa del contacte social, factors que, juntament amb el canvi epidemiològic de l'ecosistema víric estacional al que estàvem acostumats, ha provocat un augment, pràcticament del doble, dels ingressos i de les consultes a urgències respecte del 2021.

Pediatría	Any 2022	Any 2021
Altes totals	62	37
Estada mitjana (dies)	2,32	1,97
Consultes externes	223	141
Índex reiteració	1,69	1,47
Urgències pediàtriques	2.605	1.721

*Taula I. Activitat hospitalària del Servei de Pediatría a la FSH*

L'atenció especialitzada ambulatoria es completa amb les consultes de

- Seguiment neonatal
- Endocrinologia pediàtrica
- Cardiologia pediàtrica, en dos formats: en primer terme mitjançant telemedicina, realitzada conjuntament entre el Dr. Astete, en presència als espais de la Fundació Sant Hospital i connectat amb eines de seguiment remot amb el Dr. Cèsar, cardiòleg infantil a l'Hospital Sant Joan de Déu. En altres dies, l'activitat es realitza en format presencial, per part del Dr. Cèsar, també als espais de la Fundació Sant Hospital. D'aquesta manera s'ofereix un servei sense demores i s'evita desplaçaments dels nostres petits pacients i les famílies a un hospital d'alta especialització.

## B.- EQUIP ASSISTENCIAL

Durant el 2022 s'ha mantingut el mateix equip de pediatría:

- CAP La Seu: la **Dra. Ruiz**, la **Dra. Valencia** i la **Dra. Iglesias** atenen les tres UBAs (695, 743 i 700 pacients, respectivament).
- CAP d'Oliana i els seus dos consultoris locals d'Organyà i Coll de Nargó, atès pel **Dr. Rosell** (433 pacients)
- FSH i cobertura puntual als CAPs de la comarca: doctores **Reinosa** i **Quiroga**, i el doctor **Astete**.

El Dr. Rosell també ha iniciat el seu treball formant part del al **EFE (equip funcional detenció maltractament infantil)** del Alt Urgell.

La Dra. Ruiz realitza la coordinació amb temes de salut amb **el CRAE La Xicoia** (centre residencial d'acció educativa de la Generalitat de Catalunya a la Seu d'Urgell)

El **Dr. Fàbrega** segueix en excedència per càrrec públic.

## 2.- ATENCIÓ OBSTÈTRIC-GINECOLÒGICA A L'ALT URGELL

La Unitat Funcional Matern-Infantil de l'Alt Urgell, compleix aquest any deu anys de funcionament, integrant la prestació del ginecòlegs que son treballadors de la Cooperativa amb les llevadores que mantenen la seva vinculació contractual amb la FSH.

### A.- ACTIVITAT ASSISTENCIAL

Es manté la tendència dels darrers anys, amb un suau descens de la natalitat. Així, durant el 2022, s'ha assistit **94 parts**, amb un **taxa de cesàries del 16%**.

Al programa de l'**alta precoç**, per a parts no complicats s'hi ha adherit **un 57 %** de les dones.

L'adherència a la **lactància materna** al alta es del **87 %**.

Per a millorar l'atenció a la consulta ginecològica i obstètrica, des de la Cooperativa s'ha adquirit un **ecògraf de alta resolució Samsung V8**, que permet fer exploració ecogràfica morfològica de molt alta resolució des del propi Hospital, estalviant també d'aquesta manera el desplaçament de les pacients a altres hospital.

*Taula II. Activitat hospitalària dels Serveis de Ginecologia i Obstetrícia*

Tocoginecologia	Any 2022	Any 2021
Altes totals	141	141
Estada mitjana (dies)	1,78	1,67
Intervencions quirúrgiques	42	31
Parts	94	100
% cesàries	16%	16%
Taxa d'ambulatorització bruta	62%	34,48%
Cirurgia menor ambulatoria	7	15
Consultes externes	3772	3784
Índex reiteració	1,09%	1,16%
Temps d'espera 1a visita (dies)	33	31

### B.- EQUIP ASSISTENCIAL

Al 2022, el **Dr. Germán Gonzalez** s'ha reincorporat a la Cooperativa, assumint la tasca de **coordinació de l' àrea obstètrica – ginecològica**.

La **Dra. Gascón** ha mantingut l'excedència, cobrint la seva plaça la **Dra. Colina** i el **Dr. Castillo** amb un contracte del 60 % cadascun d'ells.

El **Dr. Moreira** ha acabat el seu procés d'homologació del títol de Ginecologia-Obstetrícia a l'Hospital d'Igualada, i també ha retornat amb un contracte del 20%.

El **Dr. Vila** es va jubilar al març del 2022, encara que ha seguit col·laborant en alguna cobertura de reforç puntual.

Segueixen treballant a la Cooperativa la **Dra. Bragulat**, amb un contracte del 30%, el **Dr. Ciompi** i el **Dr. Bejarano**, professionals que participen en la cobertura de l'activitat de guàrdies.

Hem fet una nova contractació al servei de Ginecologia, la **Dra. Ortiz**, que actualment treballa, cedida, a l'Hospital dels Pallars.

Tal com s'ha reflectit anteriorment, les llevadores mantenen la seva vinculació contractual amb la FSH, però funcionalment estan plenament integrades dins el sistema de treball de la Cooperativa.

A finals d'octubre del 2021 el CatSalut va autoritzar l'ampliació de la cartera de serveis de la Fundació Sant Hospital, per a la realització de la interrupció voluntària de l'embaràs farmacològica, servei que s'ofereix des del mes de novembre del mateix any per part dels professionals de la Cooperativa. Durant el 2022 s'ha prestat aquest servei a 48 dones, sense efectes adversos remarcables.

### 3. ATENCIÓ PEDIÀTRICA AL PALLARS JUSSÀ, PALLARS SOBIRÀ I ALTA RIBAGORÇA

Des de el 1 d'octubre del 2017 la cooperativa assumeix l'atenció pediàtrica de les comarques del Pallars Jussà, Pallars Sobirà i Alta Ribagorça, junt a dues pediatres del ICS.

#### A.- ORGANITZACIÓ DEL TREBALL

CAP	Dilluns	Dimarts	Dimecres	Dijous	Divendres
Tremp	matí	tarda	matí	Tarda	matí
Pobla de Segur	tarda	matí	matí	Matí i tarda	
Sort	matí	Matí i tarda	matí (c/14 dies consultori Esterri)	Matí i tarda	
Pont de Suert	matí		matí	tarda	

A l'Atenció Primària de Salut, des del punt de vista assistencial, durant el 2022 s'ha donat cobertura aproximadament al 90% de la planificació horària prevista de l'Atenció Primària de Salut a l' ABS Tremp, Pobla de Segur, Pallars Sobirà (amb activitat a Sort i també al consultori local d'Esterri) i a l'Alta Ribagorça, a Pont de Suert. No s'ha pogut assolir íntegrament la previsió atesa l'excedència de la Dra. Sepúlveda a partir del mes de setembre i les reduccions de jornada autoritzades a la Dra. Martin i al Dr. Bilbao durant aquest any. Aquesta mancança no ha tingut cap impacte assistencial significatiu.

El nombre de consultes telefòniques enregistrades ha estat de 5.444/any entre tots els centres d'atenció primària. Aquesta xifra és lleugerament inferior a la del 2021, a expenses de l'augment de l'ús de la E-consulta (total 459/any) i altres consultes TIC/virtuals (total 1.117/any). Les visites presencials a primària han estat de 12.799 en el conjunt de totes les àrees bàsiques de salut al llarg de tot el 2022.

Per ABS la població pediàtrica adscrita és la següent: ABS Tremp 973 usuaris, ABS la Pobla de Segur 640 usuaris, ABS Pallars Sobirà 827 usuaris i EAP Alta Ribagorça 456 usuaris.

El total de població pediàtrica atesa en la zona és de 2.896 infants. Cal destacar la dificultat que genera la gran dispersió geogràfica.

Els indicadors s'han mantingut amb bones puntuacions, recuperant-se de forma progressiva després de la pandèmia, EQAs (qualitat atenció) ha tingut una mitjana de 825.88 sobre 1000 (global Alt Pirineu 909.16 sobre 1000) i EQPF ( qualitat de farmàcia) 8 sobre 10.

A nivell hospitalari, a l'hospital Comarcal del Pallars a Tremp, s'ha pogut cobrir tota l'activitat assistencial prevista. Destaca un important augment tant de les urgències pediàtriques com de les altes hospitalàries.

L'estada mitjana d'hospitalització ha augment discretament, tenint en compte que aquest any hem consolidat l'ús a la planta d'hospitalització de la teràpia d'alt flux en pacient ingressats afectats de bronquiolitis i bronquitis aguda moderades-greus després del brot epidèmic de VRS a finals dels 2022. Aquest fet al mateix temps ha fet disminuir el nombre de pacients que ha calgut derivar a centres pediàtrica de major complexitat. El percentatge de cesària també disminueix, mantenint un nombre similar de parts anuals.

Es manté l'atenció especialitzada en l'àrea de seguiment neonatal. Donada la manca actual d'espai físic a la zona destinada a consultes externes, s'està esperant una remodelació de l'Hospital Comarcal del Pallars per a poder proporcionar altre cop una activitat especialitzada, garantint una continuïtat assistencial en els camps de teràpia manual pediàtrica i pneumologia pediàtrica.

	<b>Any 2022</b>	<b>Any 2021</b>
Altes totals	79	51
Estada mitjana (dies)	2,78	2,40
Consultes externes	--	3
Urgències Pediàtriques	1.113	729
Parts	55	56
Cesàries (%)	23,64%	30,36%

*Taula V. Activitat hospitalària del Servei de Pediatría a la HCP*



## B.- EQUIP PROFESSIONAL

Aquest any 2022, al mes d'agost la **Dra. Sepúlveda** va finalitzar el seu contracte laboral amb la Cooperativa i la seva vacant s'ha cobert amb el **Dr. Bilbao**, la **Dra. Martin** de forma puntual i el suport els divendres en el CAP de Tremp per part de la **Dra. Llusà** (ICS).

Al CAP de Tremp ha seguit treballant la **Dra. Hernández**; al CAP de Sort, la **Dra. Oglesby** i; la **Dra. Alcover**.

Al CAP de Pont de Suert; la **Dra. Álvarez**.

Al CAP de la Pobla de Segur, la **Dra. Llusà** (també responsable del EFE dels Pallars).

El Dr. Bilbao (amb una reducció de jornada al 60% des del mes de juny) i la Dra. Martin (20% jornada) completen l'assistència també a la resta de CAPs i la cobertura de l'hospital Comarcal del Pallars a Tremp.

Al mes de març es va incorporar la **Sra. Natàlia Serrano Raigada** com a TCAI exclusiva de pediatria (ICS), la qual duu a terme la seva activitat als diferents ambulatoris del Pallars Jussà i Sobirà.

Des del mes d'agost la Dra. Hernández s'ha fet càrrec de la coordinació territorial d'ambdós Pallars i l'Alta Ribagorça en el lloc de la Dra. Alcover, donat que es requeria un treballador soci de la cooperativa per a un major compromís de funcions.

La Dra. Oglesby també ha iniciat a treballar, a part del seu treball de pediatra, al CSMIJ; formant part del equip de crisi d'atenció psicològica.

## 4.- ACTIVITATS DE FORMACIÓ, DOCÈNCIA I RECERCA

Durant el 2022 s'ha mantingut les rotacions de estudiants de 6e de Medicina de la UDL, que han fet una rotació d'un mes (juliol, octubre, novembre i desembre) cadascú als CAPs de l'AltUrgell i a la Fundació Sant Hospital.

A l'Annex 1 consten les diferents accions i xerrades comunitàries.

## 5.- COMUNICACIÓ

En relació a les accions de promoció, la pàgina web de la societat cooperativa, [www.pediatriadelspirineus.org](http://www.pediatriadelspirineus.org) segueix essent una eina de referència per a la divulgació pediàtrica, no només al nostre àmbit territorial, sinó a tot Catalunya.

Es va actualitzar la web amb versió per ordinador i mòbil, amb 147 visites/dia, amb 1,14 pàgines/visita i 1min i 29 segons de mitjana per visita. La web ha enregistrat 35 noves altes, 66 consultes virtuals al professionals sanitàries i 17 nous articles públics.

Versió ordinador



Versió telèfon mòbil

Tanmateix, les xarxes socials de Pediatría dels Pirineus són també un excel·lent mitjà de comunicació, amb 964 "likes" a la nostra pàgina de **Facebook** i 2320 seguidors a **Twitter**. La novetat d'aquest és la incorporació de l' **Instagram** Pediatría\_dels\_Pirineus, amb notícies d'actualitat en el àmbit sanitari i 314 seguidors.



## 6.- EXERCICI ECONÒMIC

Respecte a la memòria econòmic-financera, el resultat de l'exercici no es disposa en la data de confecció de la memòria, malgrat que es preveu un resultat equilibrat.

Els ingressos provenen en la seva totalitat de la facturació del Concert del CatSalut.

Respecte de les despeses, la part més destacada correspon al capítol de personal, i la resta fonamentalment a les partides fixes de gestoria, la repercussió dels serveis professionals i jurídics, i l'assegurança deresponsabilitat civil professional.

El seguiment pressupostari es va realitzar mitjançant reunions trimestrals amb el responsable de l'outsourcing amb l'empresa BDO.

## 7.- ESTRUCTURA SOCIETÀRIA DE LA COOPERATIVA

A nivell de estructura de socis treballadors durant el 2022 la Dra. Gloria Ruiz s'ha seguit desenvolupant el càrrec de Directora Assistencial de Pediatria dels Pirineus SCCLP.

El Dr. Jordi Fàbrega, des del març del 2021, es troba en excedència.

A l'Àrea Pediàtrica de l'Alt Urgell, la resta de pediatres estan en actiu. La Dra. Ruiz, Dra. Iglesias, Dra. Valencia, Dr. Rosell i Dr. Astete son socis al 100% de jornada, essent la Dra. Ruiz la directora assistencial de Pediatria dels Pirineus, i com a contractades la Dra. Reinoso (100% de la jornada) i la Dra. Quiroga (60% de jornada).

En quant als ginecòlegs de la zona de l'Alt Urgell, tenim com a socis en actius tres ginecòlegs, el Dr. González (coordinador de l'àrea obstètrica), el Dr. Moreira (formació d'homologació de l'especialitat durant 9 mesos) de jornada i Dra. Bragulat al 35%, ja que la Dra. Gascón està d'excedència des de agost del 2021; i com a contractats el Dr. Ciompi, el Dr. Bejarano com a suport de guàrdies. Per cobrir la Dra. Gascón hem contractat a la Dra. Colina y al Dr. Castillo al 40 y 60 % respectivament.

El Dr. Vila es va jubilar al març del 2022 i es va contractar a la Dra. Ortiz, que actualment està treballant al Hospital del Pallars a Tremp.

A la zona del Pallars /Alta Ribagorça, segueixen com a sòcies al 100% de jornada la Dra. Hernández (coordinadora de la cooperativa als Pallars i Alta Ribagorça), la Dra. Oglesby i la Dra. Álvarez al 70%. El Dr. Bilbao, i la Dra. Martín estan contractats. La Dra. Sepúlveda està d'excedència de del setembre del 2022.

Completen l'activitat pediàtrica a aquesta zona la Dra. Alcover i la Dra. Llusà, que pertanyen a l'ICS, tot i dependre funcionalment de la cooperativa.

L'Hospital Sant Joan de Déu és un soci col·laborador, representat pel Dr. Josep Serrat, que a l'hora és Secretari del Consell rector.

Per tant, actualment tenim 10 socis treballadors pediatres, 3 socis treballadors ginecòlegs, l'HSJD com a soci col·laborador (entitat jurídica) i 4 contractats pediatres i 4 ginecòlegs. En total 11 FTE de socis i 6 FTE de contractats.

## 8.- ORGANIGRAMA

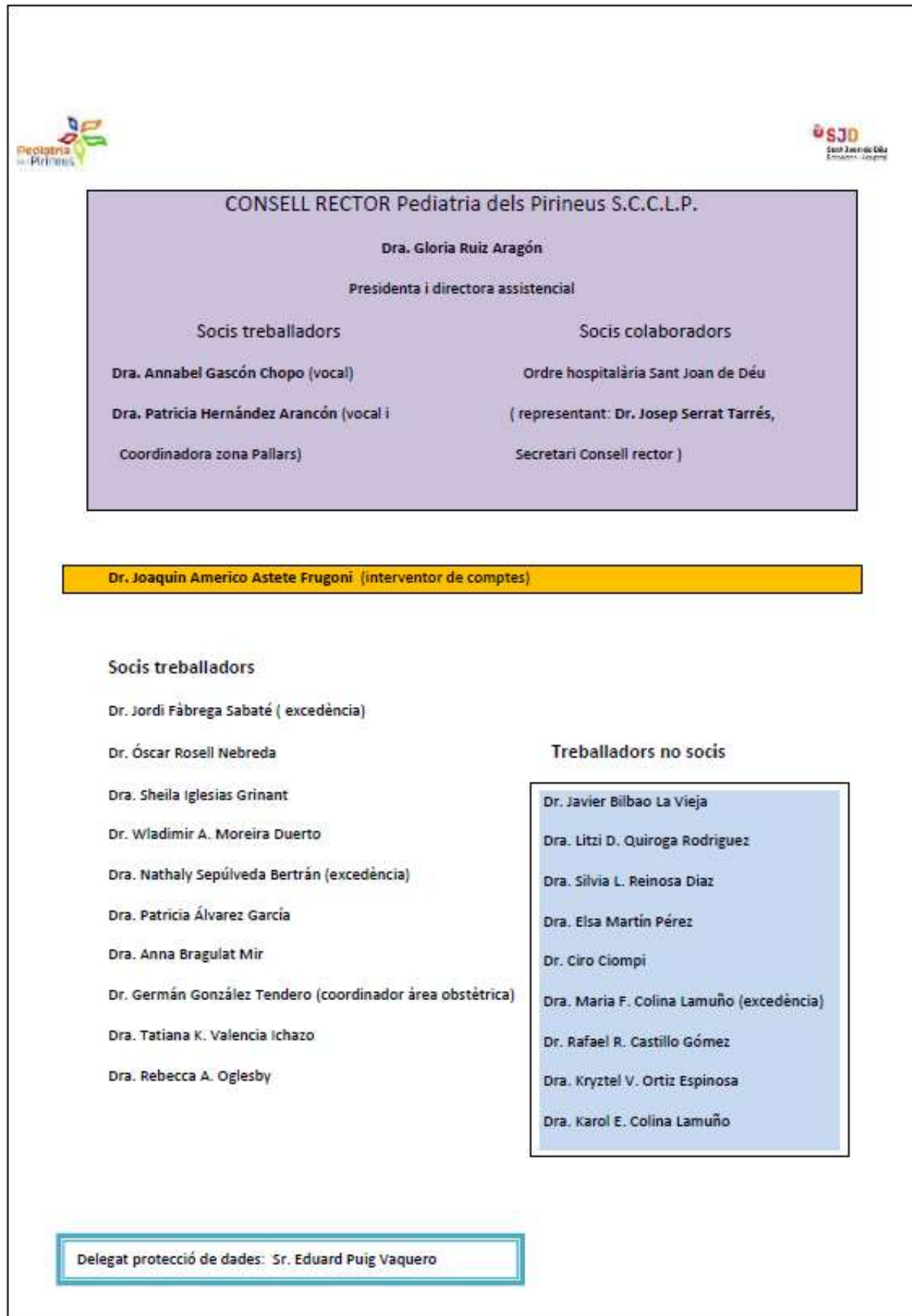

## 9.- ÀMBIT DE GESTIÓ SOCIETÀRIA

Des del punt de vista normatiu, la relació d'activitats de gestió de la Societat Cooperativa han estat:

- 14 de juny del 2022: Consell Rector: tancament de l'exercici econòmic del 2021 i renovació de membres del Consell Rector.
- Consell Rector:
  - Presidenta: Dra. Gloria Ruiz Aragón
  - Secretari: Orde Hospitalària Sant Joan de Déu, representat pel Dr. Josep Serrat Tarrés
  - Vocal: Dra. Annabel Gascón Chopo
  - Vocal: Dra. Patricia Hernández Arancón
  - Interventora: Dr. Joaquin Americo Astete Frugoni
  - Es segueix amb l'assegurança anual de responsabilitat civil amb Sham.

Seguim incorporats, i per tant essent socis de ACEBA (Associació Catalana d'Entitats de Base Associativa), i seguim federats dins de la Federació Catalana de Cooperatives de Treball.

## ANNEX 1: àmbit del coneixement

### Cursos

Nom	Curs	Data	Lloc
Silvia Reinoso, Litzí Quiroga	Ambliopía	07/02	Hospital Sant Joan de Déu
Rosell Nebreda, Óscar	EFE, formació presencial	21/2	HUAV
	EFE, reunió virtual	1º dilluns cada/mes	Online
	CIAP	18-19/3	Seva, Barcelona
	Gestió del temps	20/4, 11/5	FSH
Quiroga Rodríguez, Litzí	Epidermólisis Bullosa	05/04	HSJD Online
Quiroga Rodríguez, Litzí	XXVII Curso de Avances en Pediatría,	15/01 al 16/02	Instituto valenciano de Pediatría ONLINE
Reinoso Diaz, Silvia	XXVII Curso de Avances en Pediatría,	15/01-16/02	Instituto valenciano de Pediatría ONLINE
	Hipoacusia infantil, Evaluación auditiva infantil Online	febrero 2022	Hospital San Joan de Deu
Quiroga Rodríguez, Litzí	Curso SVIP	20/05/2022	Tremp
	Pediammeeting	2022	Online
	Actualización y abordaje en los trastornos de ansiedad	14/10	SJD Lleida
	<b>Ecografía en el paciente pediátrico politraumatizado.</b>	20/09- 14/10	SJD online
Tatiana Valencia Ichazo	Curso SVIP	20/05/2022	Tremp
	Pediammeeting	2022	Online
	XXVI congreso SEUP	16-18/06/2022	Pamplona
Rosell Nebreda, Óscar	Catalana de Pediatría	10-11/2022	Lleida
	4º Congreso de Bioética	2-5/12	Madrid
	Charla alergias en CAU	15/6	La Seu
	Diversas Subcomisiones durante el curso		La Seu
	Reuniones con EAP, CDIAP, CSMIJ regulares		La Seu
	Charla digestivo a 5º Primaria CEIP Pau Claris	31/05	
Gloria Ruiz Aragón	XXVI reunión SEUP	16-18/06/2022	Pamplona
Tatiana Valencia Ichazo	XXVI reunión SEUP	16-18/06/2022	Pamplona
Silvia Reinoso,	XXVI reunión SEUP	16-18/06/2022	Pamplona
Litzí Quiroga	XXVI reunión SEUP	16-18/06/2022	Pamplona
Iglesias Griñant, Sheila	CIAP 2022	18-19/3	Seva, Barcelona

	Subcomissions infància	Bimensual	On-line, la Seu
	Reunions CDIAP	Trimestral	CAP de la Seu
	Reunions CSMIJ	Mensual	CAP de la Seu
	Reunions SIFE	Trimestral	On-line
	Reunions grup de Treball de Salut Mediambiental Pediàtrica SCP	bimensual	On-line
	Curs de Endocrinologia neonatal a HVH (on-line)	06 i 07.10.22	On-line
Gloria Ruiz	Atención y seguimiento del niño nacido Pequeño para la Edad Gestacional (PEG) en asistencia primaria	Juny 2022	Hospital Sant Joan de Deu, on-line
Hernández, Patricia	Curs SVIP	28 gener	Tremp
	Abordaje integral del asma en la infancia y adolescencia. Continuum AEP	Primer trimestre	Online
	Curs Actualització en Neurologia Pediàtrica SCP	27 gener	online
	Curs Actualització en Radiologia Pediàtrica SCP	21 abril	online
	Formación uso NIS Hospital Arnau de Vilanova	26 abril	Online
	Monogràfic sobre el Dol Migratori, Fundació Pere Claver	13 maig	Tremp
	Ecografia pràctica en el pacient pediàtric	10 juny	Lleida
	Pediameetings Pediatres de Ponent	Annual	Online
	Curs Trastorns del Neurodesenvolupament i aprenentatge	setembre i octubre	online
	IX jornada de Treball CSMIJ: Actualització i abordatge en els trastorns d'ansietat	14 octubre	Lleida
	Curs COMLL Actualització en Pediatria	20 octubre	Lleida
	Curs guia de prevenció i abordatge del consum d'alcohol en l'edat pediàtrica, adolescents i famílies	2 desembre	online
	Reacreditació SVB + DEA	19 desembre	Tremp
	Reunions PROA territorial AGA Pallars-Ribagorça	4 reunions anuals	Online
	26 Reunió Anual de la Societat Catalana de Pediatria	10 i 11 juny	Lleida
	48è Curs de Pediatria Extra hospitalària GRINDOPE	26-28 maig	Online
	Reunions taula Infància del Pallars Jussà		
	Coordinacions EAIA i CDIAP	trimestrals	Tremp



	Coordinacions CSMIJ	mensuals	Tremp
	Inici participació en estudi NECOPED		
	Formació a MF sobre ús antibiòticoteràpia a pediatria	2 i 9 juny	ABS Tremp
Núria Tomàs (Infermera ABS Pobla)	Curs sensibilització i conceptes bàsics sobre l'aplicació de la Llei Orgànica de Regulació d'Eutanàsia	1 al 10 març	
	Curs ARES AP pediatria	2,16 i 30 març i 25 abril	ABS La Pobla
	Pla Estratègic. Certificat Lean Yellow Belt Practioner Healthcare	març-abril 2022	
	Curs Eutanàsia	abril	ABS la Pobla
	Curs SVIP	20 maig	Tremp
	Curs Codi Ictus, IAM i risc suïcidi	abril-maig	online
	Curs Salut i Escola. Conceptes del programa Salut i Escola	2 juny	La Pobla de Segur
	Activitat formativa "Conceptes gestió a la demanda"	9 maig al 30 juny	online
	Aplicació Proactiva de Seguretat dels Pacients de Catalunya (PROSP Cat) nivell bàsic		online
	Curs reciclatge SVB + DEA 2022		ABS la Pobla
	Curs guia de prevenció i abordatge del consum d'alcohol en l'edat pediàtrica, adolescents i famílies	2 desembre	ABS la Pobla
	Formadora en Curs guia de prevenció i abordatge del consum d'alcohol: eines i habilitats a la Hª electrònica	2 desembre	ABS la Pobla
Elena Alcover Bloch	Curs SVIP	28 gener	Tremp
	Curs Actualització en Neurologia Pediàtrica SCP	27 gener	Online
	IV Jornada de Vacunes de la Societat Catalana de Pediatria	3 febrer	Online
	I Simposio sobre el virus respiratorio sincitial: un grave problema de salud pública	2 març	Online
	Curso de Actualización en Pediatría de la AEPaP	24 a 26 de març	Madrid
	Curso de Actualización en Pediatría de la AEPaP comunicación: Alteraciones emocionales y de la conducta de la población pediátrica en el contexto de la pandemia de la COVID-19	24 de març	Madrid
	Curso de Actualización en Pediatría de la AEPaP comunicación: Estado de la salud mental infanto-juvenil en el contexto de la pandemia de la COVID-19	24 de març	Madrid

	Curs Actualització en Radiologia Pediàtrica SCP	21 abril	Online
	Participació a grup focal APIC (pla de comunicació per prestigiar l'Atenció Primària i Comunitària)	23 maig	Online
	48è Curs de Pediatría Extra hospitalària GRINDOPE	26-28 maig	Online
	Formació a MF sobre ús antibiòticoteràpia a pediatria	25 maig i 8 juny	ABS Pallars Sobirà
	26 Reunió Anual de la Societat Catalana de Pediatría, assistència	10 i 11 juny	Lleida
	26 Reunió Anual de la Societat Catalana de Pediatría, presentació comunicació: Ús del qüestionari SDQ per valorar l'evolució de la salut mental infanto-juvenil durant el curs escolar 2020-2021 en el context de la pandèmia de la COVID-19	11 juny	Lleida
	Curs Trastorns del Neurodesenvolupament i aprenentatge	setembre i octubre	Online
	IX jornada de Treball CSMIJ: Actualització i abordatge en els trastorns d'ansietat	14 octubre	Lleida
	EAPS 2022 Assistència.	7 a 11 d'octubre	Barcelona
	EAPS 2022 pòster: EVOLUTION OF EMOTIONAL AND BEHAVIORAL SYMPTOMS DURING THE 2020-2021 SCHOOL YEAR IN THE CONTEXT OF THE COVID-19 PANDEMIC	7 a 11 d'octubre	Barcelona
	EAPS 2022 pòster: USE OF THE SDQ QUESTIONNAIRE TO ASSESS CHILD AND ADOLESCENT MENTAL HEALTH DURING THE 2020-2021 SCHOOL YEAR IN THE CONTEXT OF THE COVID-19 PANDEMIC	7 a 11 d'octubre	Barcelona
	Jornada d'actualització en Pediatría de la Mútua de Terrassa	29 novembre	Terrassa
	Curs guia de prevenció i abordatge del consum d'alcohol en l'edat pediàtrica, adolescents i famílies	2 desembre	ABS Pobla de Segur
	Reacreditació SVB + DEA	21 desembre	ABS Pallars Sobirà
	Coordinacions EAIA i CDIAP	semestrals	ABS Pallars Sobirà
	Pediameetings Pediatres de Ponent	Anual	Online
	Curs formació continuada pediatria, Tremp	Anual, dimecres alterns	Tremp
	COPEDICAT (2ª part: Clinical symptoms)	Anual, divendres	Online

	Xarxa de Recerca en Pediatría d'Atenció Primària (XaRePAP)	Anual	Online
	Participació en el grup Suport Vital Escolar (SVE) del Consell Català de Ressuscitació (CCR)	Anual	Online
Rebecca Oglesby	Curs SVIP	28 gener	Tremp
	Monogràfic sobre el Dol Migratori, Fundació Pere Claver	22 juny	Online
	Curs Trastorns del Neurodesenvolupament i aprenentatge	setembre i octubre	Online
	IX jornada de Treball CSMIJ: Actualització i abordatge en els trastorns d'ansietat	14 octubre	Lleida
	Curs guia de prevenció i abordatge del consum d'alcohol en l'edat pediàtrica, adolescents i famílies	13 desembre	Online
	Coordinacions EAIA i CDIAP	semestrals	ABS Pallars Sobirà
	Pedimeetings Pediatres de Ponent	Anual	Online
	Curs formació continuada pediatria, Tremp	Anual, dimecres alterns	Tremp
	Coordinacions CSMIJ	mensuals	Tremp
	Máster en Práctica Clínica de Psiquiatría del Niño y del Adolescente	anual	Institut de Formació Continua Universitat de Barcelona
Patrícia Àlvarez	Curs SVIP	28 Gener	Tremp
	Inici estudi NECOPED	Anual	ABSEI Pont de Suert
	Xarxa de Recerca en Pediatría d'Atenció Primària (XaRePAP)	Anual	Online
	Participació en el grup Suport Vital Escolar (SVE) del Consell Català de Ressuscitació (CCR)	Anual	Online
	Curs formació continuada pediatria, Tremp	Anual, dimecres alterns	Tremp
	Pedimeetings Pediatres de Ponent	Anual	Online
	Reunió Taula Infància de l'Alta Ribagorça	Març	El Pont de Suert
	26º Reunió Anual de la Societat Catalana de Pediatría	10 i 11 Juny	Lleida
	Coordinacions CDIAP	trimestrals	ABS El Pont de Suert
	Coordinacions CSMIJ i EAIA	trimestrals	ABS El Pont de Suert
	Formació a MF sobre ús antibiòticoteràpia a pediatria	Juliol i Agost	ABS El Pont de Suert
	Xerrada a Famílies sobre l'alimentació i hàbits saludables en la Infància	Abril	El Pont de Suert
	Taller SVB i OVACE a famílies	9 Agost	Barruera

	Participació en projecte de Cooperació a Hospital Germana Josefina (Cusco-Perú)	1-10 Abril	Perú
	Jornada sobre Addiccions en Joves	10 Novembre	Vielha
Figuerola, Montserrat Miriam	Webinar Protocol gestió de cassos i contactes Covid-19 en centres escolars	11 gener	Online
	Curs SVIP presencial	28 gener	Tremp
	Curs SVIP online	21-27 gener	On-line
	XXX Jornadas internacionales sobre Actualización en Vacunas	16 febrer	On-line
	El meu fill dorm malament: estratègies i recomanacions per millorar el son. FAROS.HSJD BCN	24 febrer	On-line
	Webinar: Canvi en el Calendari de Vacunacions de Catalunya	25 febre	On-line
	I Simposium VRS.HSJD BCN	02 març	On-line
	Curs ARES AP pediatria	2,16 i 30 març i 25 abril	Tremp(On-line)
	Webinar Prevenció VPH a Catalunya	04 març	On-line
	Vacuna HPZ(Shingrix)	17 març	On-line
	Seminari ICS: Cartera APiC.	30 març	On-line
	Pla per garantir l'Equitat Menstrual	06 abril	On-line
	Intervenció Equitat Menstrual	06 maig	On-line
	Pedimeetings Pediatres de Ponent	Anual	On-line
	Curs Trastorns del Neurodesenvolupament i aprenentatge	setembre i octubre	On-line
	IX jornada de Treball CSMIJ: Actualització i abordatge en els trastorns d'ansietat	14 octubre	Lleida
	Reunions Taula Infància del Pallars Jussà	2-3 a l'any	Tremp
	Coordinacions EAIA	trimestrals	Tremp
	Coordinacions CSMIJ	mensuals	Tremp
	Coordinacions PSiE+DUI CSMIJ+Rebec(Psicòloga i nutricionista)	mensuals	Tremp
	Coordinacions CDIAP	Trimestrals	Tremp
	Curs sensibilització i conceptes bàsics sobre l'aplicació de la Llei Orgànica de Regulació d'Eutanàsia	1 al 10 març	On-line
	Coordinació SIFE	31 març	Tremp
	I Jornada Vacunes Catalunya	21 abril	On-line
	Curs Codi Ictus, IAM i Risc Suïcidi	25 abril al 15 maig	On-line

"Conceptes GDA(Gestió de la Demanda Aguda)"	09 maig al 30 juny	On-line
Curs Eutanàsia	09 juny al 27 juny	On-line
Curs Salut i Escola. Conceptes del programa Salut i Escola	2 juny	Tremp
Curs PROSP. Aplicació Proactiva de Seguretat dels Pacients de Catalunya (PROSP Cat)	20 juny al 19 juliol	On-line
Presentació equip EFE HUAV Lleida	29 abril	On-line
Prevenió de l'abús sexual infantil, maltractament i negligència (famílies i professionals).ACIM	12 maig	On-line
Monogràfic sobre el Dol Migratori, Fundació Pere Claver	13 maig	Tremp
AEV. La consulta de los errores: si no aciertas hoy acertarás mañana.	04 maig	On-line
AEV. Seguridad del paciente y vacunal: medidas preventivas que salvan vidas	18/05/2022	On-line
AEV. Reacciones adversas a la vacunación: "del bah al buff".	01/06/2022	On-line
AEV.		
Formació SiE i INFADIMED.	09/06/2022	ABS La Seu d'Urgell
Taller d'Autodefensa	13/06/2022	Tremp
Fonaments de la Recepta Electrònica(R@) d'exercici físic.	15/06/2022	On-line
Webinar: Importància de la Vacunació i cobertures vacunals a Catalunya.	19 maig	On-line
Escola inclusiva(PsiE)	27 maig	On-line
Actualització Verola del mico.	28/06/2022	On-line
Coordinacions Xerrades curs 2022/2023 sobre SiE+Rebec a M <sup>a</sup> Immaculada	30/06/2022	CEIP"M <sup>a</sup> Immaculada". Tremp
Formació vacunes. Pepi Estany.	07/09/2022	ABS La Pobla de Segur
Nou Calendari de Vacunacions Sistemàtiques 2022.	14/09/2022	On-line
Vacunació Grupal	22/09/2022	On-line
Formació Curs cicle sense fum	04/10/2022	On-line
Formació INFADIMED	13/10/2022	Tremp
Formació INFADIMED	17/10/2022,25/11/2022	On-line
Acompanyament al desenvolupament sexoafectiu de les persones amb diversitat funcional.	26/10/2022,02 i 09/11/2022	On-line
Sessió EFE al Pallars	27/10/2022	Tremp

	Coordinacions TTSS Consell Comarcal Pallars Jussà	Trimestrals	Tremp
	Curs d'Ucies i Emergències en Atenció Primària	01/11/2022 al 20/11/2022	On-line
	Curs d'Ucies i Emergències en Atenció Primària	14/11/2022	Presencial
	Formació malalties relacionades amb el treball.	03/11/2022	ABS Tremp
	Accés Vascular ECOguiat.	17/11/2022	HCP Tremp
	XI Jornada d'actualització en nutrició infantil	18/11/2022	On-line
	Presentació "Guia Taula d'infància" pel dia de la Infància	18/11/2022	Tremp
	Recomanacions Pn20	23/11/2022	On-line
	PSiE. Escola Inclusiva. SAP Alt Pirineu i Arán	30/11/2022	Tremp
	Formació, curs Guia de Prevenció i abordatge del consum d'alcohol en edat pediàtrica, adolescència i famílies	2 desembre	ABS la Pobla de Segur
	Reacreditació SVB + DEA	20 desembre	ABS Tremp
	Intervenció educativa menstrual: "La meua regla, les meues regles.	12/12/2022	On-line
	Webinar: Actualització i preguntes freqüents en Vacunes COVID i VAG	21/12/2022	On-line
	Congrés AEV Lleida	20/21/22 octubre 2022	Lleida presencial
Ester Prat Gallart	Tabaquisme i embaràs- 9ED	abril/2022	
	Curs ARES AP pediatria	març/abril 2022	
	Curs SVIP	20 maig	
	Cursos Codi ICTUS/ IAM/ Risc Suïcidi	Novembre	
	Activitat formativa "Conceptes gestió a la demanda"	9 maig al 30 juny	
	Coordinacions EAIA/CDIAP	semestrals	
	Higiene de mans	abril/2022	
	Curs Guia de prevenció i abordatge del consum d'alcohol en l'edat pediàtrica, adolescents i famílies	2/desembre	
	Actualització en Lactància Materna	17/10 al 14/11	
	IX jornada de Treball CSMIJ: Actualització i abordatge en els trastorns d'ansietat	14 octubre 2022	
	Formació Pla de Cures (ARES AP) Consolidació del programa	17 novembre	
	Interpretació de resultats analítics per Infermeria	Desembre 2022	
	Gestió de Residus Sanitaris a l'Atenció Primària	Novembre 2022	

José Javier Bilbao La Vieja Román	Curs Actualització en Neurologia Pediàtrica SCP	27 gener	Online
	Curs SVIP	28 gener	Tremp
	Curs formació continuada pediatria, Tremp	Anual, dimecres alterns	Tremp
	Pedimeetings Pediatres de Ponent	Anual	Online
	Coordinacions CDIAP	trimestrals	Tremp
	Coordinacions CSMIJ i EAIA	trimestrals	Tremp
	IV Jornada de Vacunes de la Societat Catalana de Pediatria	3 febrer	Online
	I Simposio sobre el virus respiratorio sincitial: un grave problema de salud pública	2 març	Online
	Curs Trastorns del Neurodesenvolupament i aprenentatge	setembre i octubre	Online

## Xerrades

Nom personal	Xarrada	Data	Lloc
Litzi Quiroga, Joaquín Astete	Primers Auxilis a Pediatria	14/02/2022	Llar d'infants Minairons
Sheila Iglesias	Taller alimentació saludable 5è escola Pau Claris	04/03/2022	Escola Pau Claris
Sheila Iglesias	Xerrada Mobile Week 'Nadons, embaràs i pantalles	10/05/2022	La Seu d'Urgell
Sheila Iglesias	Xerrada escola de pares 'Alimentació a la petita infància'	04/05/2022	Llar d'infants Minairons
Sheila Iglesias	Sessions post-part pediatria	una per trimestre	CAP de la Seu
Sheila Iglesias	Sessió a l'ajuntament per a presentar i difondre el document 'Pedalem cap a l'escola	22/09/2022	Ajuntament Seu
Sheila Iglesias	Sessió a l'ajuntament per a presentar i difondre el document 'Pedalem cap a l'escola	07/10/2022	Ajuntament Seu
Sheila Iglesias	Pedalem cap a l'escola'	28/10/2022	on-line : Grup de treball de Salut Mediambiental pediàtrica de la SCP
Sheila Iglesias	Pedalem cap a l'escola	04/10/2022	Sessió Pediatria dels Pirineus Formació continuada
Sheila Iglesias	Casos de dermatologia pràctica	08/03/2022	Sessió Pediatria dels Pirineus Formació continuada
Quiroga Rodriguez, Litzi. Astete, Joaquin	RCP para profesores de guardería		Guarderia Minairons
Tatiana Valencia Ichazo	Uso de antibióticos en Pediatría	16/02/2022	Fundació Sant Hospital

Tatiana Valencia Ichazo	A propósito de un caso clínico: Shock Séptico	18/05/2022	Fundació Sant Hospital
Gloria Ruiz	Prevenió de pantalles de 0- 6 anys	10/5/2022	Mobile Week La Seu
Litzi Quiroga, Joaquín Astete	Uso de adrenalina y glucagons para monitores	6/10/2022	CETAP
Litzi Quiroga, Neus Mendez	Charla primeros auxilios- monitores	11/11/2022	CETAP
Litzi Quiroga, Neus Mendez	Charla primeros auxilios- profesores	7/11/2022	La Salle
Litzi Quiroga, Silvia Reinosà	RCP básica monitores	30/11-01/12-02/12/2022	CETAP
Figueroa Piñol, Montserrat Miriam	Rentat de mans(dia mundial) a P3,P4 i P5.	05/05/2022	CEIP"MaImmaculada" Tremp
	Alimentació(Plat Saludable...) 1r d'ESO	02/06/2022	MaImmaculada. Tremp
	Canvis del cos i higiene. 6è Primària.	06/10/2022	CEIP"MaImmaculada" Tremp
	Canvis del cos, higiene, Menstruació, diversitat sexual. 2n d'ESO	24/11/2022	MaImmaculada. Tremp
	INFADIMED: P3,P4 i P5	2 sessions trimestral per cada classe	CEIP"MaImmaculada" Tremp

## Articles, publicacions

Nom personal	Curs	Data	Lloc
Gloria Ruiz, Elena Alcover	COPELICAT		
Tatiana Valencia, Dra. Llusà	PIDIRAC		
Gloria Ruiz, Elena Alcover	SARS-CoV-2 and other respiratory viruses in childhood: predictive models for their diagnosis and epidemiological evolution	Octubre 2022	Congrés Europeu de Pediatría EAP 2022, Barcelona
Litzi Quiroga, Tatiana Valencia	Registro PACHIN	2021-2022	
Litzi Quiroga	Protocolo TCE	2022	
Litzi Quiroga	Protocolo politraumatizado	2022	
Litzi Quiroga	Protocolo Fiebre sin foco en lactantes	2022	
Litzi Quiroga	Protocolo Sepsis en pediatría	2022	
Litzi Quiroga	Protocolo hemorragia masiva en pediatría	2022	
Tatiana Valencia	Protocolo NIDO	2022	
Gloria Ruiz	Multisystem Inflammatory Syndrome in Children and SARS-CoV-2 variants: a two-year ambispective multicentric cohort study in Catalonia, Spain	2022	The Journal of Pediatrics



	Multisystem Inflammatory Syndrome in Children and SARS-CoV-2 variants: a two-year ambispective multicentric cohort study in Catalonia, Spain. (JPIDS-2022-376)	2022	Journal of the Pediatric Infectious Diseases Society.
Sheila Iglesias	Póster congrés SEUP 'Abdomen agudo, no siempre es apendicitis'	16/06/2022	Pamplona
Sheila Iglesias	Póster congrés SCP 'Un desencadenant inusual de la PSH'	10.6.2022	Lleida
Sheila Iglesias	Pedalem cap a l'escola	06/09/2022	Societat Catalana de Pediatria
Litzi Quiroga	Prevalencia de la infecció pediàtrica por Strongyloides stercoralis en España	2018-2023	SEIP

## Formació

Nom personal	Curs	Data	Lloc
Oscar Rosell, Anna Llusà	EFE	curs escolar	HSJD , unitat EFE Lleida
Gloria Ruiz, Elsa Martín	Atenció a persones trans	18/01-1/03/2022	Departament de salut, online
Gloria Ruiz	Postgrau Visió estratègica i valors per al lideratge mèdic	curs escolar	<a href="#">Institut de Formació Mèdica i Lideratge (IFMiL)</a>
Litzi Quiroga	Reciclaje Instructor RCP	17-19/11/2022	Grupo español RCP pediàtrica- Madrid
	El VRS un grave problema de salut pública	02/03/2022	HSJD sessió online
Gloria Ruiz, Sheila Iglesias, Litzi Quiroga, Silvia Reinoso	Formació sobre la guia de prevenció i abordatge del consum d'alcohol en la edat pediàtrica, adolescència i famílies	13/12/2022	Generalitat de Catalunya
Figuroa Piñol, Montserrat Miriam	Pràctiques estudiant DUI Andorra.	21març al 4 abril	DUI Pediatria Tremp